

¿Cuán largo mi construye el permiso válido para?

Los permisos del edificio son válidos por un período de doce (12) meses. La construcción debe comenzar dentro de seis (6) meses de emisión del permiso.

Las fases del trabajo que requiere una inspección.

Las inspecciones son realizadas por el Funcionario de Código en varias etapas a través del proceso de la construcción para asegurar que el trabajo se conforme al Código, al permiso de edificio, y a los planes aprobados.

El siguiente es una muestra de las inspecciones que necesitan de ser completada. Coordine por favor con el Personal en su proyecto particular.

- Correr formas & Pared forma
- El sótano & piso de Garaje
- Desaguadero de piso de garaje
- La instalación de cañerías en el piso de sótano
- Anuncie hoyos (profundidad)
- Las paredes la prueba húmeda/ Impermeabilizando paredes

- El Servicio eléctrico (si enterrado, la profundidad de zanja)
- Encuadrar
- Aspero en eléctrico, la instalación de cañerías y HVAC
- Chiminea
- Garajes (revés) separados
- Correr la profundidad & calibra
- Piso
- Riegue el servicio
- Regadera de césped
- Inspección final

*Ningún cemento deberá ser vertido antes de inspecciones (excluyendo caminos de entrada & las aceras)

¿Cómo planifico yo una inspección?

Las inspecciones pueden ser planificadas llamando (815) 937-2940 ext. #2 y pide una inspección, usted necesitará proporcionar el número del permiso y el tipo de la inspección.

Es la responsabilidad del dueño de asegurar que las inspecciones se soliciten. Se solicita por lo menos que 24 horas avanza nota sea dada.

Sin embargo, 24 horas advierten no garantiza

La GUIA A OBTENER UN PERMISO de EDIFICIO

GUIDE TO OBTAINING
A BUILDING PERMIT



Kankakee County Planning Department

Building Division

189 E. Court St., Room 201

Kankakee, IL 60901

815.937.2940

Fax: 815.937.2974

Hours: M-F 8:30-4:30

www.k3county.net/plan.html

¿Por qué un permiso de edificio?

Los permisos permiten la aplicación de los códigos, que ha sido adoptado como ley por el Condado.

Ningún asunto lo que el proyecto específico puede ser, la aplicación de códigos se lleva a cabo para proteger el sanitaria, la seguridad y el bienestar.

Los permisos del edificio proporcionan los medios para Funcionarios de Código para inspeccionar la construcción para asegurar que los estándares mínimos se encuentren y apropien las materias se utilizan.

¿Qué proyecta requiere un permiso de edificio?

- Edificios nuevos
- Edificios temporarios
- Adiciones
- Demoliciones
- Renovaciones
- Estructuras prefabricadas
- Eléctrico & Sistemas de Instalación de cañerías
- HVAC (calentando, ventilando y el aire acondicionado)
- Riego & Conexiones de Alcantarilla
- Misc. Los usos residenciales es decir: barracas, las piscinas, las cercas, techan, el revestimiento, las ventanas, las plataformas, las chimineas, etc.
- Misc. La propaganda utiliza es decir: estacionando, los signos, los elevadores, la salud, manejo de alimento, etc.

¿Qué información necesito empezar la aplicación?

- Tase el Número de Identificación
- El dueño de la propiedad ' el nombre de s, la dirección y el número de teléfono
- La descripción del trabajo para ser hecha
- Trame el plan (ve el ejemplo abajo)
- La estimación del costo o el contrato firmado
- Los contratistas listan (debe ser licenciado por el Condado)
- * Las tierras inundadas inspeccionan
- * Acto registrado
- * Dos conjuntos completos de planes de construcción

*No puede ser requerido dependiendo del alcance de proyecto

¿Cuánto tiempo lleva recibir un permiso de edificio?

Después que la aplicación del permiso de edificio se ha sometido con todas formas y la información necesarias, un inspector de edificio es asignado para empezar la revisión de la aplicación. El Edificio y Declarando el Personal de la División se esfuerza por completar el proceso de la revisión dentro de 10 jornada de trabajo. Tenga presente por favor sin embargo, el proceso de la revisión puede variar dependiendo del alcance del proyecto y el número de las aplicaciones que esperan para ser revisado.

Pruebe el Plan del Complot.

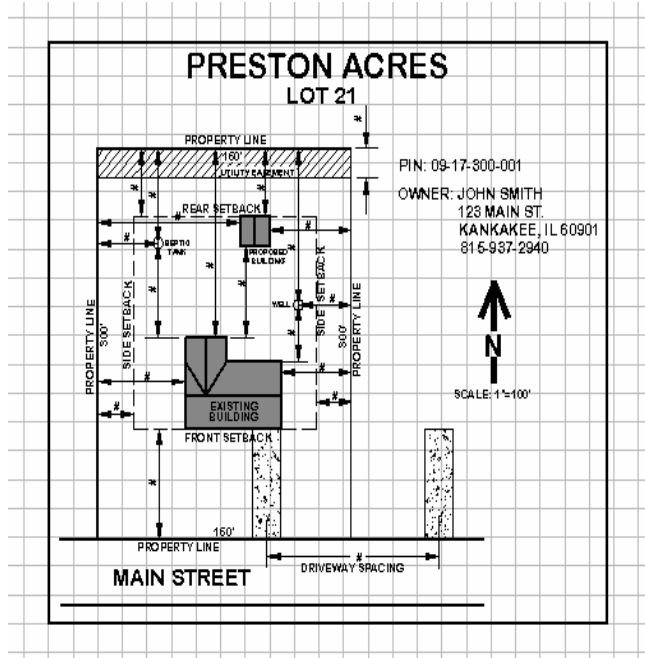

Esto es un ejemplo del tipo de información necesitada en un plan del complot. Dependiendo de su tipo de proyecto más se puede requerir.

¿Cuánto hace un costo del permiso de edificio?

Los honorarios del permiso del edificio se basan en el valor estimado del proyecto, que incluye el costo de la materia y el trabajo. Para una estimación en el costo de su permiso de edificio contacta a un Funcionario de Código.

La marca verifica pagadero al Kankakee County

Treasurer.